

3  
4 AVRIL  
2025

« Espace Culture »  
du Campus Cité scientifique  
de l'Université de Lille  
à Villeneuve d'Ascq

Colloque 2 jours  
SOCIOLOGIE DE LA DÉVIANCE

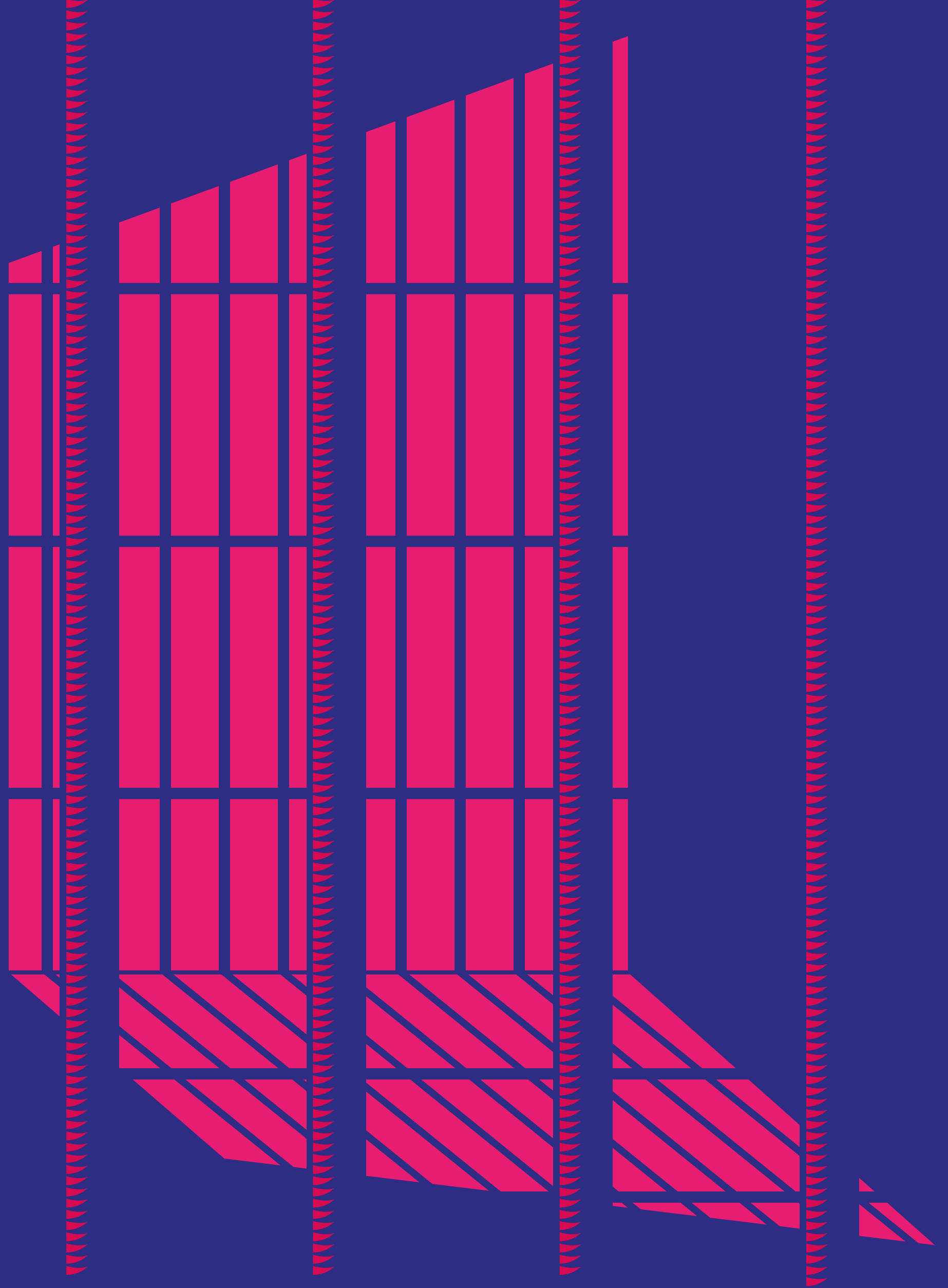

# LES CONTOURS DES (DÉS)ENFERMEMENTS

## la déviance et sa régulation entre et au-delà des murs

Colloque organisé par le Réseau Thématique "Normes, déviances et réactions sociales" de l'Association Française de Sociologie (AFS) avec le laboratoire CeRIES en partenariat avec l'IUT Carrières sociales de l'Université de Lille, l'Université de Lille, le Centre de recherche sur les sociétés et environnements en Méditerranées (CRESEM) de l'Université de Perpignan Via Domitia et l'Association des chercheurs des organismes de la formation et de l'intervention sociales (ACOFIS).



# Les contours des (dés)enfermements : la déviance et sa régulation entre et au-delà des murs

Les sciences sociales se sont intéressées aux phénomènes qui dessinent les contours des (dés)enfermements à partir de plusieurs angles : recherches portant sur la prison, l'hôpital, les asiles, les hospices, les institutions policières, les espaces de ségrégation ou encore les centres d'hébergement.

Dans ce cadre, ce colloque s'intéresse, en particulier, aux acteurs, aux institutions et aux espaces d'« enfermement » et de « désenfermement » à partir de quatre axes : l'enfermement à travers l'Histoire ; trajectoires et expériences dans et au-delà des murs ; territoires de l'enfermement et processus ségrégatifs ; accompagnement médico-social et enfermement.

**3**

**avril**

**2025**

**8h30 - 9h**

**Accueil des participants**

**9h - 9h30**

## **Ouverture du colloque**

**Michel CASTRA (sous réserve)**

Directeur du Centre de recherche « Individus Épreuves Sociétés » (CeRIES), Université de Lille

**Manuel BOUCHER**

Professeur de sociologie, CRESEM, Université de Perpignan Via Domitia, Réseau thématique « Normes, déviations et réactions sociales » de l'Association Française de Sociologie

**Jean-Sébastien ALIX**

Directeur du département Carrières sociales de l'IUT de Lille, CeRIES, Université de Lille



**9h30 - 10h15**

## **Introduction scientifique du colloque**

**Laura DELCOURT**

Chercheuse associée au CeRIES - Université de Lille, membre du Réseau thématique « Normes, déviations et réactions sociales » de l'Association Française de Sociologie



**10h15 - 10h45**

**Pause café**





**10h45 -12h**

**Conférence plénière**

**Animation : Manuel BOUCHER**

CRESEM, Université de Perpignan

Via Domitia, RT3

**Sur les murs des quartiers  
prioritaires de la politique de la ville**



**Gérard MAUGER**

Directeur de recherche émérite au CNRS

**À l'épreuve du ghetto**



**Michel WIEVIORKA**

Directeur d'études à l'EHESS



**12h -13h30**

**Pause déjeuner**

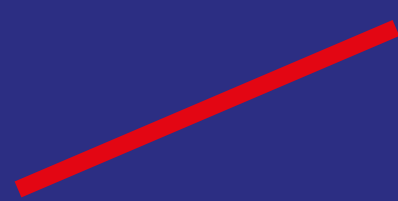

**13h30 - 15h30**

**Sessions parallèles**

**L'enfermement**

**à travers l'Histoire**

**Animation : Mohamed BELQASMI**

RT3 AFS, ACOFIS, LERS-IDS Normandie

**Surveiller sans enfermer,  
surveiller pour enfermer ?  
Le traitement des signalements  
pour troubles mentaux à Paris  
(1950-1980)**



**Marie DERRIEN**

IRHiS, Université de Lille

**Le prisonnier-travailleur :  
régulations et appropriations  
du labeur carcéral entre 1846  
et 1931**



**Alix HEINIGER**

Département d'histoire contemporaine,  
Université de Fribourg

**Dynamiques psychiques  
de l'enfermement : regards croisés  
entre le milieu carcéral  
et le monastère**



**Mila ROSSETTI**

SuLiSom, Centre Hospitalier  
de Rouffach - Université de Strasbourg

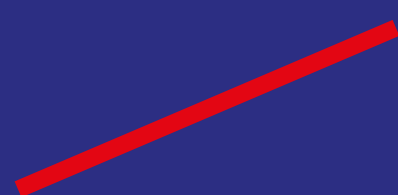

**Trajectoires et expériences  
dans et au-delà des murs**

**Animation : Régis PIERRET**

RT3 AFS, ACOFIS, IDS Normandie

**« Erreurs de casting »,  
« clients réguliers » et « longues  
peines » : les inscriptions temporelles  
de la prison au sein de trajectoires  
biographiques**



**Clément BEUNAS**

F2RSM Psy, Clersé, Université de Lille

**La dégradation des prévenu·e·s  
en comparution immédiate comme  
condition professionnelle et morale  
de leur enfermement**



**Matteo GIOUSE**

Docteur en sociologie, Chercheur associé,  
Centre Max Weber, Université Lyon 2

**Des expériences de "carcéralité"  
entre institutions sanitaire,  
médico-sociale, éducative  
et pénitentiaire : sociologie  
de parcours marqués par diverses  
prises en charge**



**Laura DELCOURT**

CeRIES, Université de Lille

**Punir les indésirables :  
les jeunes sans statut légal  
pris dans l'étau d'une justice  
criminalisante**



**Marco MOTTA**

Institut d'ethnologie,  
Université de Neuchâtel

**Emprisonnement : continuités  
et discontinuités historiques  
de l'espace institutionnel**



**Mohamed ABDEL**

LLIE, Université Sidi Mohamed  
Ben Abdellah de Fès



**Territoires de l'enfermement  
et processus ségrégatifs**

**Animation : Manuel BOUCHER**

CRESEM, Université de Perpignan Via Domitia,  
RT3 AFS, ACOFIS

**À la marge et "enfermés dehors".  
Cheminevements biographiques  
et stratégies de civilité**



**David PUAUD**

Formateur-chercheur, IRTS Poitou-Charentes,  
Directeur de l'EHESS et HDR au CNAM,  
LAP/CNRS-EHESS



**Expérience spatiale  
et régulation des conflits  
au sein d'un dispositif  
d'hébergement expérimental  
pour sans-abri en situation  
de grande marginalité**



**Thibaut BESOZZI**  
IRTS de Lorraine, LIR3S-Université  
de Bourgogne

**Soigner entre ou au-delà  
des murs de la ville ?  
Controverses thérapeutiques  
autour de la prise en charge  
des usagers de crack à Paris**



**Julie COSTA**  
LSCP, Université de Paris Cité



**15h30-16h**  
**Pause café**



**16h - 17h30**

**Sessions parallèles**

**L'enfermement à travers l'Histoire**

**Animation : Mohamed BELQASMI**

RT3 AFS, ACOFIS, LERS-IDS Normandie

**Enfermement et exploitation  
des femmes Africaines-Américaines  
au pénitencier d'Angola : expériences  
d'emprisonnement dans la Louisiane  
de Jim Crow (1901-1961)**



**Nathalie RECH**

Département d'histoire, Université de Liverpool

**L'organizing abolitionniste  
à Los Angeles : fondements,  
ratiques, réalisations**



**Thomas CHEVALLIER**

CriDIS – Université Catholique de Louvain,  
CERAPS – Université de Lille

**Graffitis des détenus des espaces  
carcéraux du Struthof (67)  
et du fort de Metz-Queuleu (57) :  
gestion de la fin du conflit  
et témoignage de la société  
d'après-guerre**



**Juliette BRANGE**

Doctorante Cifre, ARCHE, Louise GUEDJ,  
Master 2 Histoire Faculté des sciences  
historiques de Strasbourg, Michaël LANDOLT,  
Directeur du CERD - ONaCVG - ARCHIMEDE

**L'internement  
des soldats français réfractaires  
à la cause du Général Charles  
de Gaulle pendant la seconde  
guerre mondiale au Cameroun**



**Joseph WOULDAMMIKE**

Département d'histoire, Université de Maroua



**Trajectoires et expériences  
dans et au-delà des murs**

**Animation : Laura DELCOURT**  
RT3 AFS, CeRIES, Université de Lille

**Bad cops, good people & dirty work :  
(dis)qualification et (dé)légitimation  
du travail carcéral à l'épreuve de la  
privatisation des prisons françaises**



**Nathan RIVET**  
CSO Sciences PO, ENS

**La probation à l'épreuve  
de la rationalisation : le cas  
du placement extérieur**



**Marion GOGLIO**  
Pacte, Université de Grenoble

**Face au verdissement  
des prisons françaises :  
appropriations, perceptions  
et résistances des personnes  
détenues et des personnels**



**Alexandre BERTHE**  
LiRIS, Université Rennes 2 ; Anaïs HENNEGUELLE,  
Ladyss, Université Paris Cité ; Antonin MARGIER,  
ESO, Université Rennes 2





**Territoires de l'enfermement  
et processus ségrégatifs**

**Animation : Julie COSTA**

RT3 AFS, LSCP, Université de Paris Cité

**Quartiers populaires, ghettoïsation  
et interventions sociales :  
entre conformisme déviant,  
innovation et émancipation**



**Manuel BOUCHER**

CRESEM, Université de Perpignan Via Domitia

**L'évolution des pratiques  
d'enfermement : de la réhabilitation  
à la gestion du risque**



**Lucile FRANZ**

Haute école de travail social et de la santé  
de Lausanne (Suisse)

**L'ambivalence du squat  
en milieu rural.  
Entre espace d'émancipation  
et d'enclave nomade**



**Émilie AUGER**

Centre Émile Durkheim, Université de Bordeaux

19h30

Repas convivial

Grand scène 

31 rue de Béthune  
59800 Lille



Réservation obligatoire

4

avril

2025

**8h30 - 9h**  
**Accueil café**

**9h - 9h30**  
**Sessions parallèles**

**Trajectoires et expériences dans  
et au-delà des murs**

**Animation : Thibaut BESOZZI**  
RT3 AFS, IRTS de Lorraine, LIR3S-Université  
de Bourgogne

**Des fermes qui dés-enferment ?  
La production d'un territoire  
de la peine ambiguë, entre  
transition vers la sortie  
et continuités coercitives**



**Sophie CLAIR-CALIOT**  
EVS, Université Lyon 2

**De l'enfermement total  
à la recomposition du vécu :  
l'action culturelle  
en milieu carcéral**



**Louise BAUDINET**

CREAT, Université de Lorraine - Metz

**Les ajustements punitifs  
à la prison centrale de Makala  
à Kinshasa**



**Denis Augustin SAMNICK**

Institut de Politique de Développement,  
Université d'Anvers

**Vie carcérale et réintégration  
des détenus de la maison d'arrêt  
de Kelo (Tchad)**



**Gérard MBAÏO-NDOUM**

Université de Maroua





# **Enfermement et accompagnement**

**Animation : Émilie AUGER**

RT3 AFS, Centre Émile Durkheim,  
Université de Bordeaux

## **Les dynamiques de (dés)enfermement dans la scolarisation des enfants sourds en France**



**Tamara DMITRIEVA**

EHESS/ CNE, Université de Marseille

## **Éduquer par la discipline ? Les contradictions de l'accompagnement éducatif en institutions fermées et contraignantes**



**Asma CHERIGUI**

Profesor-CIREL, Université de Lille

## **Les Lits Halte Soins Santé : outil de « prendre soin » ou de régulation des corps précaires ?**



**Christelle ACHARD**

Doctorante en sociologie,  
Centre de Recherche Risques et Vulnérabilités  
Sociales, Université de Caen-Normandie

# Les effets ambivalents des enfermements sur les processus de désistance



Valérian BENAETH  
CESDIP, Université de Paris-Saclay



**10h30 -11h**

**Pause café**



**11h -12h30**

**Sessions parallèles**

**Trajectoires et expériences  
dans et au-delà des murs**

**Animation : Laura DELCOURT**

RT3 AFS, CeRIES, Université de Lille

**Entre déclassement et distinction :  
l'expérience carcérale  
des détenues « hors normes »**



Lola LEGENDRE  
CLERSE, Université de Lille

# **Entre contrainte et permission : adaptations et rapports à la règle pour (sur)vivre en détention**



**Alexia STATHOPOULOS**

CRID&P, Université Catholique de Louvain ;  
Léna SARRUT, CEAC, Université de Lille ;  
ept chercheurs actuellement en détention  
provisoire à la maison d'arrêt  
de Fleury-Mérogis

# **L'action des délégués du Défenseur des droits en détention : une action marquée du sceau de l'enfermement**



**Bénédicte FISCHER**

CERDAP, Sciences Po Grenoble/Université  
Grenoble Alpes

# **L'ambivalence de l'ouverture de la prison. Ethnographie d'une action culturelle en Maison d'arrêt**



**Julie RUBERTO**

Lavue, Université Paris 8



# **Enfermement et accompagnement**

**Animation : Lucile FRANZ**

Haute école de travail social et de la santé  
de Lausanne (Suisse)

**Enfermer les portes ouvertes ?  
Ethnographie des pratiques d'atteinte  
à la liberté d'aller et venir  
dans une unité d'hospitalisation  
psychiatrique ouverte**



**Anna DUDAY**  
IHRIM, ENS Lyon

**L'« institution totale »  
de la coercition à la protection**



**Régis PIERRET**  
IDS Normandie

**L'accompagnement des individus  
usagers de drogues en structures  
de soins avec hébergement :  
entre régulation et enfermement**



**Brandon DUTILLEUL**  
Membre associé, CIREL ULR 4354,  
Université de Lille

**Déjouer l'enfermement  
du travail social à partir du  
dés-enfermement des étudiants**



**Claire MICHEL**  
Profesor-CIREL, Université de Lille



**12h - 13h30**  
**Pause déjeuner**

**13h30 - 15h30**

**Conférence plénière**

**Animation : Lucile FRANZ**

RT3 AFS, Haute école de travail social  
et de la santé de Lausanne (Suisse)

**Surveiller et réinsérer ?**

**Parcours et paradoxes des mesures  
de surveillance communautaire  
au Québec**



**Elsa EUVRARD**

Professeure agrégée, École de travail social  
et de criminologie, Université Laval

**Les soins pénalement ordonnés :  
une hybridation médico-légale  
au service d'un désenfermement ?**



**Virginie GAUTRON**

Maîtresse de conférences en droit pénal  
et sciences criminelles, HDR en sociologie,  
Laboratoire Droit et Changement Social,  
Nantes Université

**La prison, d'une crise à l'autre :  
de l'islamisme radical  
à une criminalité sans nom**



**Farhad KHOSROKHAVAR**

Directeur d'études à l'Ecole des hautes études  
en sciences sociales (EHESS)



**15h30 -16h**

**Clôture du colloque  
et perspectives**

**COMITÉ  
D'ORGANISATION**

**Jean-Sébastien Alix**

Directeur du département carrières sociales  
de l'IUT de Lille, membre du CeRIES  
de l'Université de Lille

**Manuel Boucher**

Professeur de sociologie à l'Université  
de Perpignan Via Domitia (UPVD), co-responsable  
du Réseau Thématique « Normes, déviance  
et réactions sociales » de l'Association Française  
de Sociologie (AFS), Président de l'Association  
des Chercheurs des Organismes de la Formation  
et de l'Intervention Sociales (ACOFIS)

**Laura Delcourt**

Chercheuse associée au CeRIES de l'Université de Lille, membre du réseau thématique « Normes, déviations et réactions sociales » de l'AFS

**Lucile Franz**

Professeure associée, HETSL, HES-SO (Suisse), co-responsable du réseau thématique « Normes, déviations et réactions sociales » de l'AFS



## **COMITÉ SCIENTIFIQUE**

**Christelle Achard**

Doctorante en sociologie, Centre de Recherche Risques et Vulnérabilités Sociales, Université de Caen Normandie

**Jean-Sébastien Alix**

Directeur du département carrières sociales de l'IUT de Lille, membre du CeRIES de l'Université de Lille

**Julie Alev Dilmac**

Enseignante-chercheuse en sociologie, Université Galatasaray

**Emilie Auger**

Docteure en sociologie, Chercheuse associée au Centre Emile Durkheim, Université de Bordeaux

## **Irem Nihan Balci**

Docteure en sociologie, Chercheuse  
associée au Triangle, ENS de Lyon

## **Mohamed Belqasmi**

Chargé de recherche LERS / IDS Normandie,  
Chercheur associé URMIS  
Université Côte d'Azur, ACOFIS

## **Thibaut Besozzi**

Docteur en sociologie, LIR3S,  
Université de Bourgogne, IRTS de Lorraine

## **Manuel Boucher**

Professeur de sociologie, CRESEM,  
Université de Perpignan Via Domitia, RT3, ACOFIS

## **Géraldine Bugnon**

Professeure ordinaire, Université de Fribourg

## **Gilles Chantraine**

Directeur de recherche au CNRS, Clersé,  
Université de Lille

## **Ilona Cler**

Doctorante en sociologie, Clersé,  
Université de Lille

## **Julie Costa**

RT3 AFS, LSCP, Université de Paris Cité

## **Aline Daillère**

Doctorante en science politique  
CESDIP- Université Paris-Saclay,  
Chargée de recherche, CRIS, Science Po



**Laura Delcourt**

Docteure en sociologie, Chercheuse associée,  
CeRIES, Université de Lille

**Lucile Franz**

Professeure associée, HETSL, HES-SO

**Lola Legendre**

Doctorante en sociologie, Clersé,  
Université de Lille

**Eric Marlière**

Professeur de sociologie, CeRIES,  
Université de Lille 3

**Christian Mouhanna (†)**

Chercheur au CNRS, CESDIP

**Régis Pierret**

Responsable Pédagogique, IDS Normandie,  
ACOFIS

**Marina Richter**

Professeure ordinaire, HESTS Valais, HES-SO

**Grégory Salle**

Directeur de recherche au CNRS, Clersé,  
Université de Lille

**Inscription obligatoire**  
jusqu'au lundi 24 mars 2025  
sur le site de l'ACOFIS :

[www.acofis.org](http://www.acofis.org)

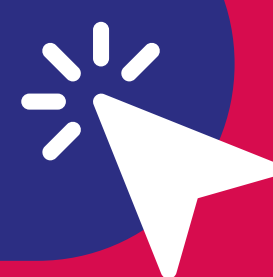

Entrée gratuite

Plan d'accès sur :

**Contact**

rt3@idsnormandie.fr

02.32.83.25.77



---

**CeRIES**

Centre de Recherche «Individus,  
Epreuves, Sociétés»

ULR 3589

---

