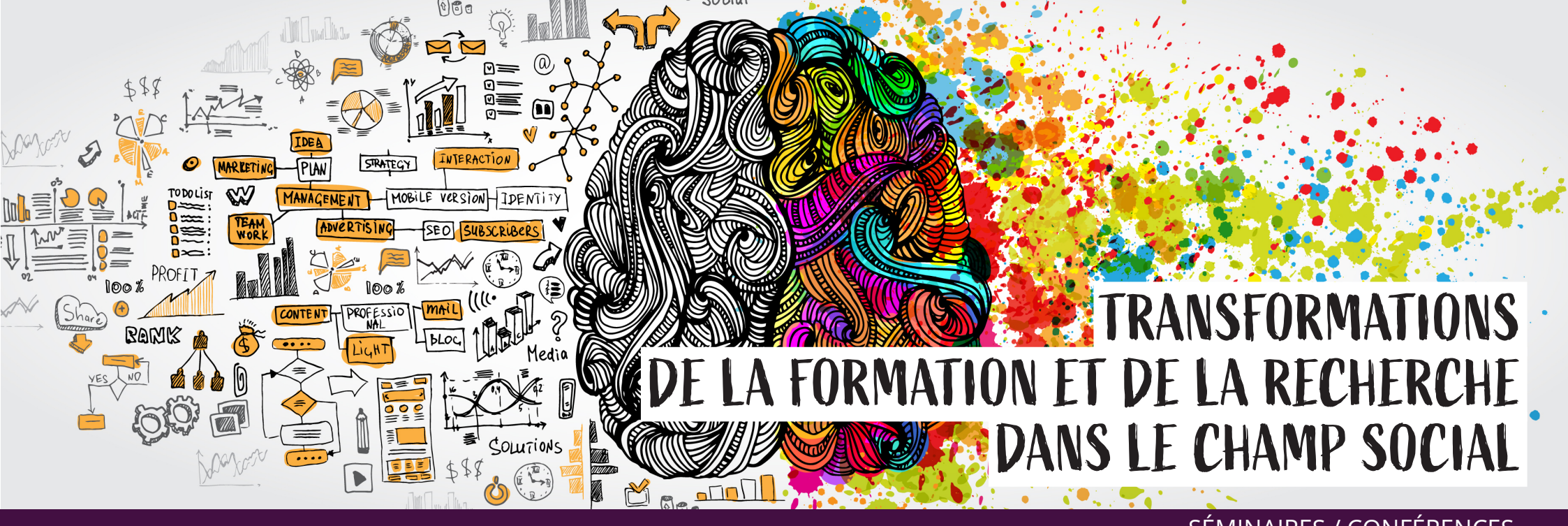

SÉMINAIRES / CONFÉRENCES
UPVD-CORHIS 2022 - 2023

L'état de la recherche dite sociale révèle l'état du champ social professionnalisé

Après avoir rappelé quelques fondamentaux de la recherche scientifique, quel que soit son objet, je voudrais montrer que nous sommes entrés dans une époque très fortement a-cognitive, préoccupée de résultats tangibles et de la performance des savoirs plus que de la qualité de la démarche de connaissance. C'est d'ailleurs pourquoi l'épistémologie est considérée comme une exigence relativement inutile, surtout pour des travailleurs sociaux ! Il n'est donc pas étonnant que la réflexivité actuelle sur le social, bien qu'à tort souvent qualifiée de recherche, soit faiblement problématisée, sans historicité, sans recul critique ni montées en généralité. De cette façon confuse, d'aucuns prétendent qu'elle serait plus utile à l'employabilité des professionnels. Ce qui reste à prouver.

JEUDI
15 DÉCEMBRE 2022
17H30-19H

AMPHI 5
UNIVERSITÉ DE PERPIGNAN VIA DOMITIA
CAMPUS MOULIN À VENT

Michel CHAUVIÈRE

Directeur de recherche émérite au CNRS CERSA, université Paris 2

L'inscription est gratuite et obligatoire avant le 15 décembre 2022 sur le site de de l'ACOFIS.org

(corh;s) Communication, Ressources Humaines, Intervention Sociale - EA 7400
Université Paul-Valéry Montpellier 3 - Université de Perpignan Via Domitia - Institut Régional du Travail Social

UNIVERSITÉ PERPIGNAN VIA DOMITIA

acofis l'Association des Chercheurs des Organismes de la Formation et de l'intervention Sociales

PRISOCM PÔLE RECHERCHE INTERVENTION SOCIALE OCCITANIE - MÉDITERRANÉE