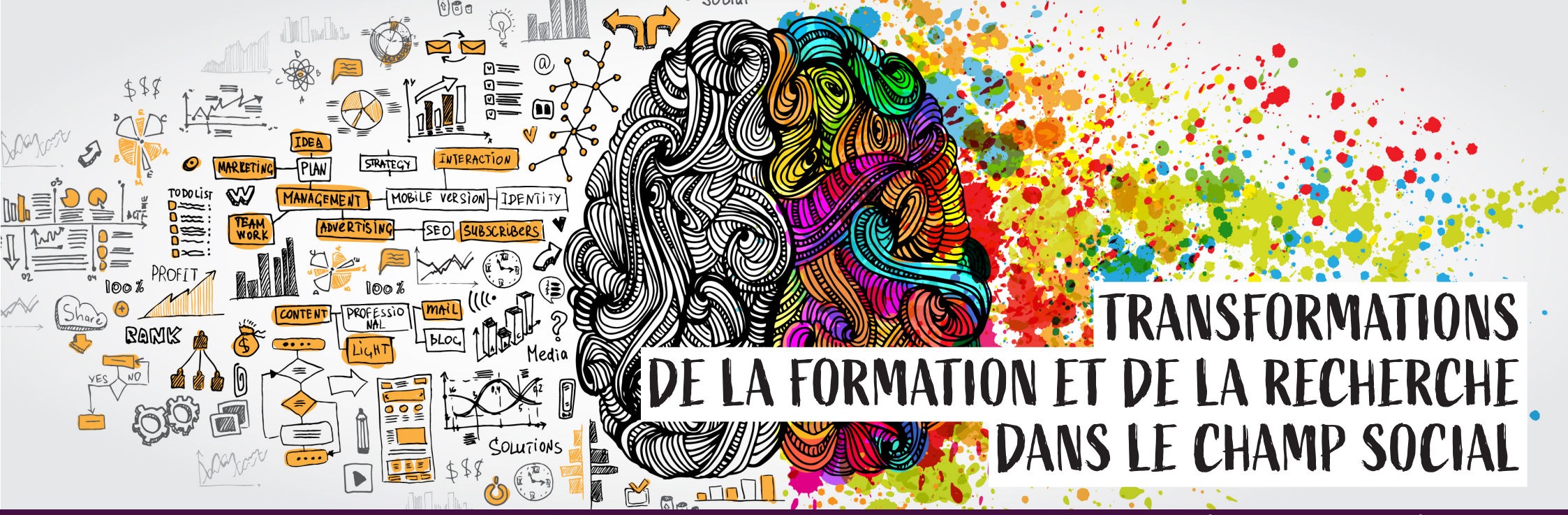

SÉMINAIRES / CONFÉRENCES
UPVD-CORHIS 2022 - 2023

Les formations sociales au risque de l'universitarisation

Le Décret n° 2018-734 du 22 août 2018 relatif au processus d'universitarisation des formations et diplômes du travail social est venu instituer une nouvelle façon d'envisager le travail social en faisant de la recherche un des vecteurs structurels de la professionnalisation des travailleurs sociaux.

Dès lors, il me semble plus que jamais nécessaire de soutenir une démarche pédagogique et scientifique cohérente concernant les critères académiques auxquels les formations en travail social peuvent prétendre. Certes, l'activité de recherche impacte plus directement les enseignements des qualifications en travail social de niveaux 6 et 7 compte tenu des méthodologies que ces formations convoquent très directement dans l'exercice des fonctions. Pour autant, il n'en reste pas moins que c'est sur le plan des capacités institutionnelles des EFTS à participer à une production scientifique que la création d'espaces de recherche constitue un argument stratégique de premier plan pour les acteurs du travail social.

Dans un contexte où les pouvoirs publics envisagent la création d'une discipline CNU « Travail social », la question de savoir si les EFTS seront ou non dotés de « formateurs-chercheurs » qualifiés ainsi que d'une organisation interne adaptée et de moyens financiers conséquents devient, selon moi, le point cardinal à partir duquel l'avenir des EFTS pourra se dessiner ou pas !

JEUDI
24 NOVEMBRE 2022
17H30-19H

AMPHI 5
UNIVERSITÉ DE PERPIGNAN VIA DOMITIA
CAMPUS MOULIN À VENT

François SENTIS

Directeur Général de l'IRTS PACA & Corse, Docteur en Sciences de l'Éducation

L'inscription est gratuite et obligatoire avant le 24 novembre 2022 sur le site de de l'ACOFIS.org

(corh;s) Communication, Ressources Humaines, Intervention Sociale - EA 7400
UNIVERSITÉ PERPIGNAN VIA DOMITIA
acofis l'Association des Chercheurs des Organismes de la Formation et de l'intervention Sociales
PRISOCM PÔLE RECHERCHE INTERVENTION SOCIALE OCCITANIE - MÉDITERRANÉE